出版健康保険組合のしくみ

保険料納入（令和７年度）

$\frac{94}{1000}$ （事業主 $\frac{49.5}{1000}$ ／ 被保険者 $\frac{44.5}{1000}$）

※ただし、任意継続被保険者、特例退職被保険者は全額自己負担です。

事業主
事業所 1,261 社

被保険者（本人）79,436 人
［男38,983人　女40,453人］

被扶養者（家族）
36,819人
扶養率0.464人

※数字は令和７年１月末現在です。

保険料

出版健康保険組合

組合会

組合会議員（事業主代表32人の選定議員と被保険者代表32人の互選議員、合わせて64人）によって、予算、決算、事業計画・報告、その他の重要事項を決める議決機関

理事会

組合会議員の中から選ばれた24人（選定理事12人、互選理事12人）によって、組合会で議決されたことを実施する執行機関

監事監査

組合会議員の監事・監査委員による監査

実地監査

厚生労働大臣による監査

組合事務局

日常の事務処理など被保険者（および被扶養者）へのサービス機関

事業運営

保健事業

健康管理、体力づくりの実施、診療所や保養施設の運営

保険給付

医療費の支払い、一部負担還元金等の付加給付金や出産育児一時金・傷病手当金等の給付金の支給

納付金等

高齢者医療制度へ支払う前期高齢者納付金、後期高齢者支援金など

医療費の流れ

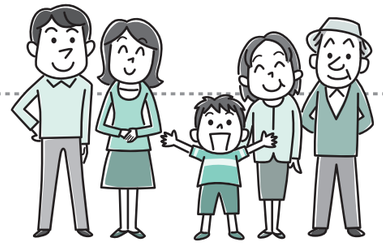

被保険者　被扶養者

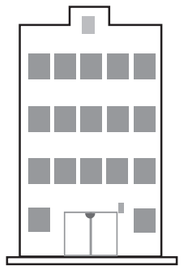

病院・診療所
（保険医療機関）

社会保険診療報酬支払基金

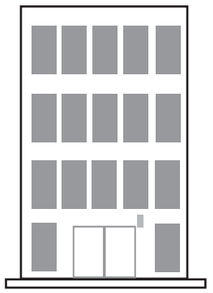

出版健康保険組合

❶受診（自己負担分の支払い）・保険証（資格確認書）を提示

❷医療費（健保組合負担分）の請求

❸医療費の請求

❹医療費の支払い

❺医療費（健保組合負担分）の支払い

❻付加給付金の支給（一部負担還元金・家族療養費付加金等）